

Référence plan No. 176-B-M

Dossier No. 10202-55

N-150-65

9841/55

8-M

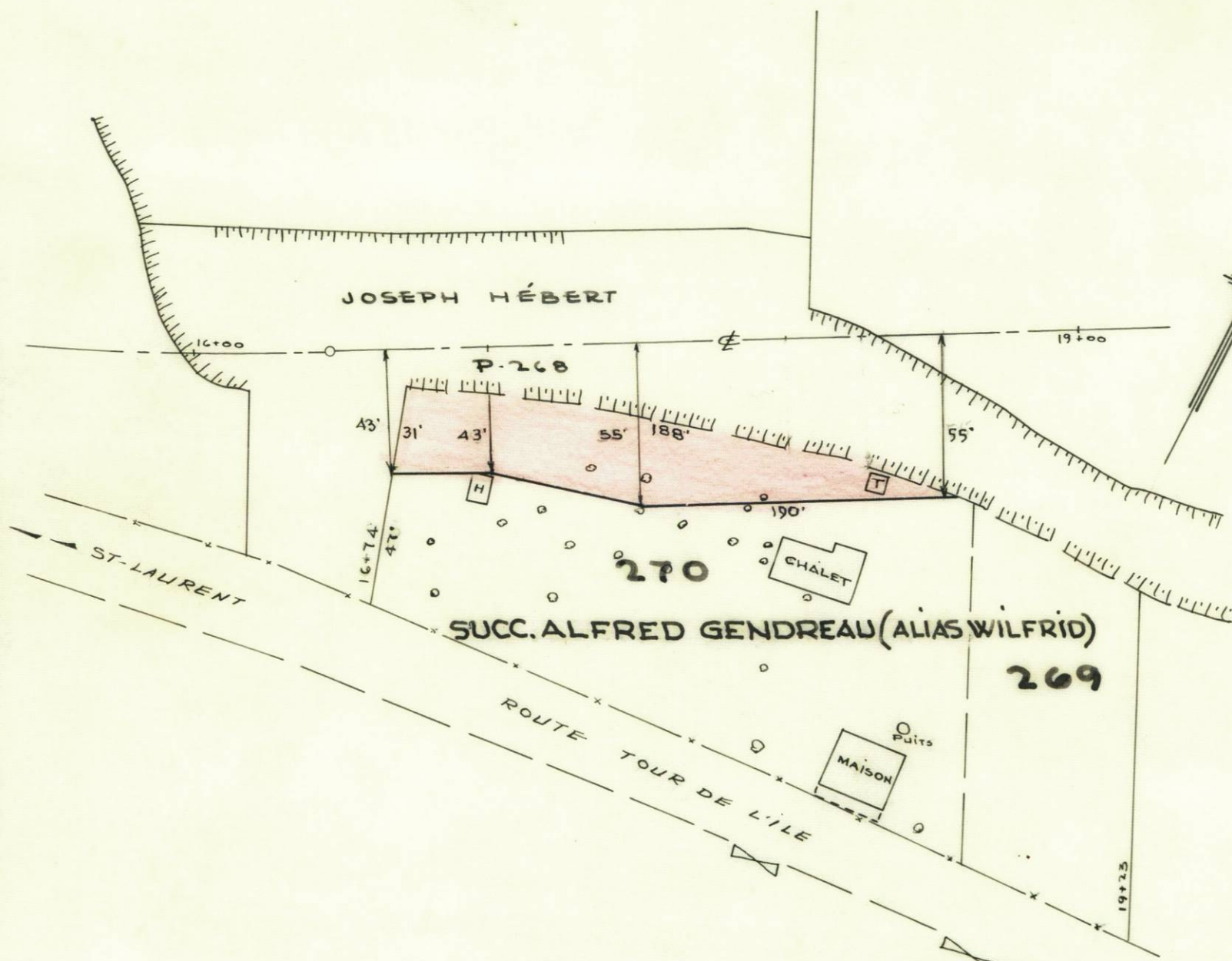

Préparé par *J. J. J.* I.C.A.G.

Approuvé par _____
INGÉNIEUR EN CHEF

MINISTÈRE DE LA VOIRIE
 PROVINCE DE QUÉBEC
 PLAN PARCELLAIRE

Propriétaire SUCC. ALFRED GENDREAU (ALIAS WILFRID)
 Lot No. 270
 Rang _____
 Cadastre off. de PAR. ST-JEAN I.O.
 Division d'Enregistrement ST-LAURENT I.O.
 Municipalité PAR. ST-JEAN
 Comté MONTMORENCY
 Route TOUR DE L'ILE
 Superficie 3980 pds ca. _____

* LÉGENDE *

Ancienne clôture _____
 Ligne de cadastre _____
 Ligne d'emprise _____
 Axe nouvelle route _____

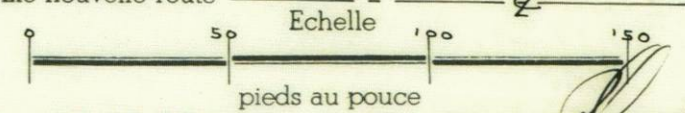

Date 20-10-55 Dessiné par G.F. Vérifié par [Signature]