

AVANT LA CONSTRUCTION DU CHEMIN ROYAL

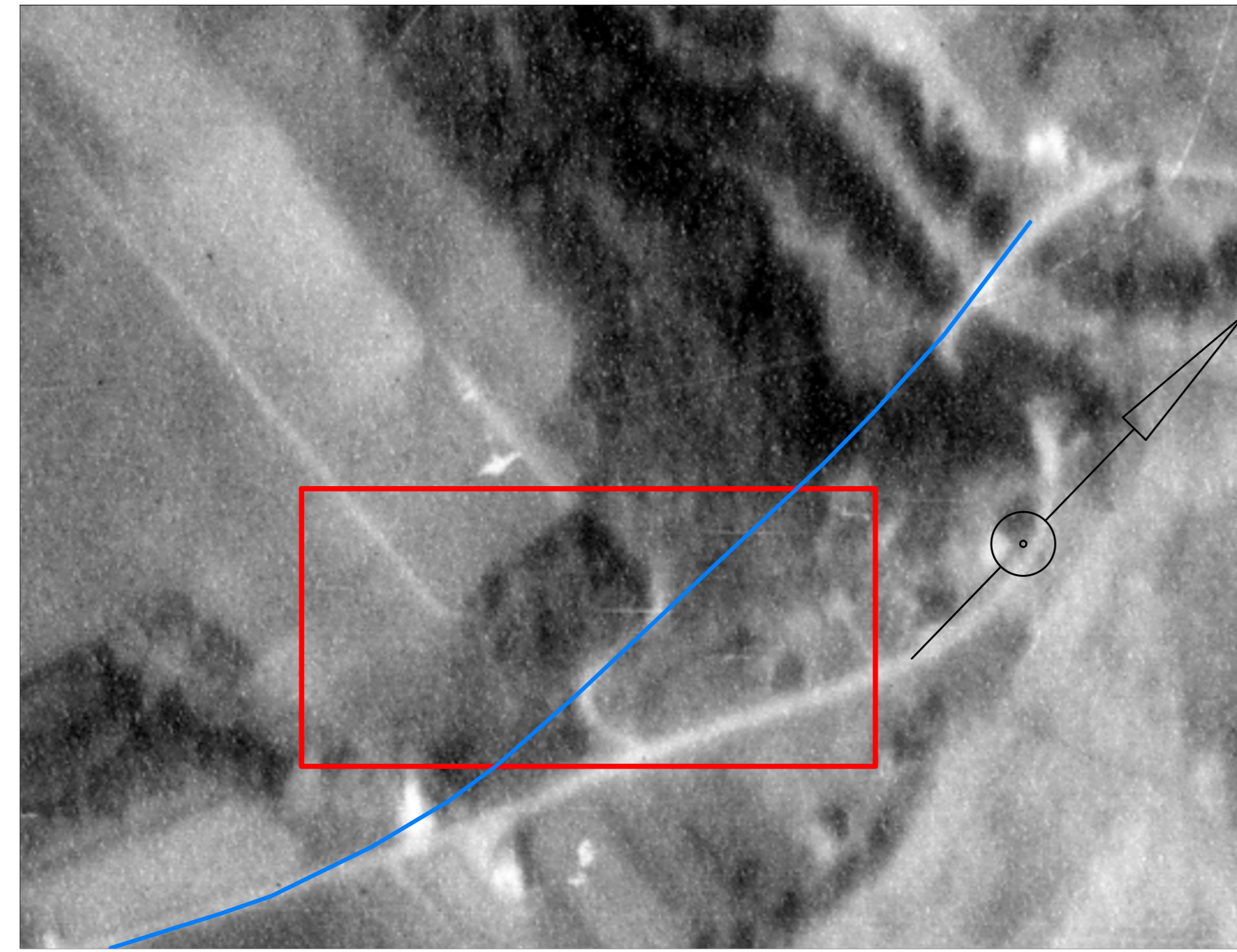

Source :
Photo aérienne
A-12323 #371
Date de la photo : 1949-09-24
Photothèque Nationale de l'Air

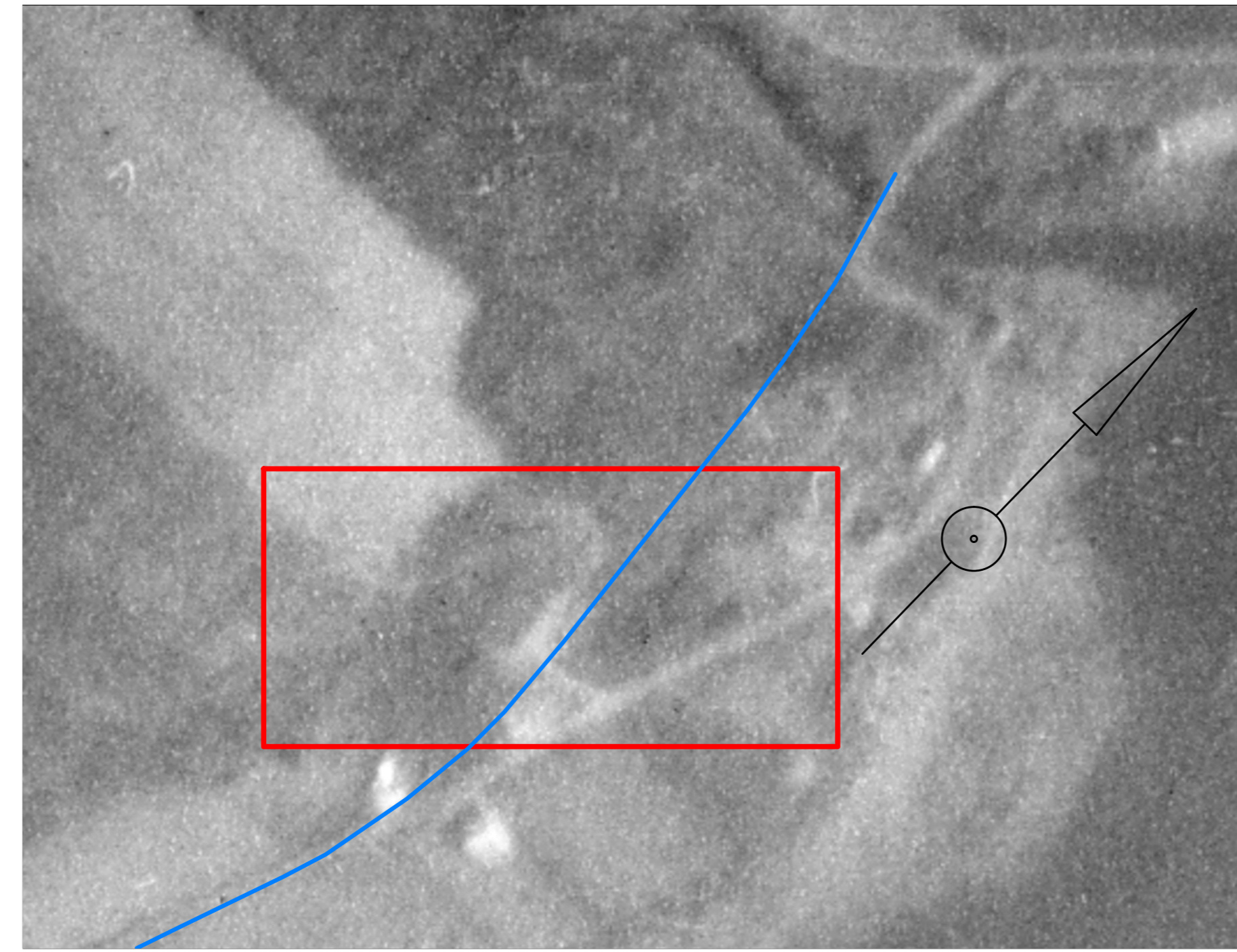

Source:
Photo aérienne
A-12474 # 442
Date de la photo : 1950-05-24
Photothèque Nationale de l'Air

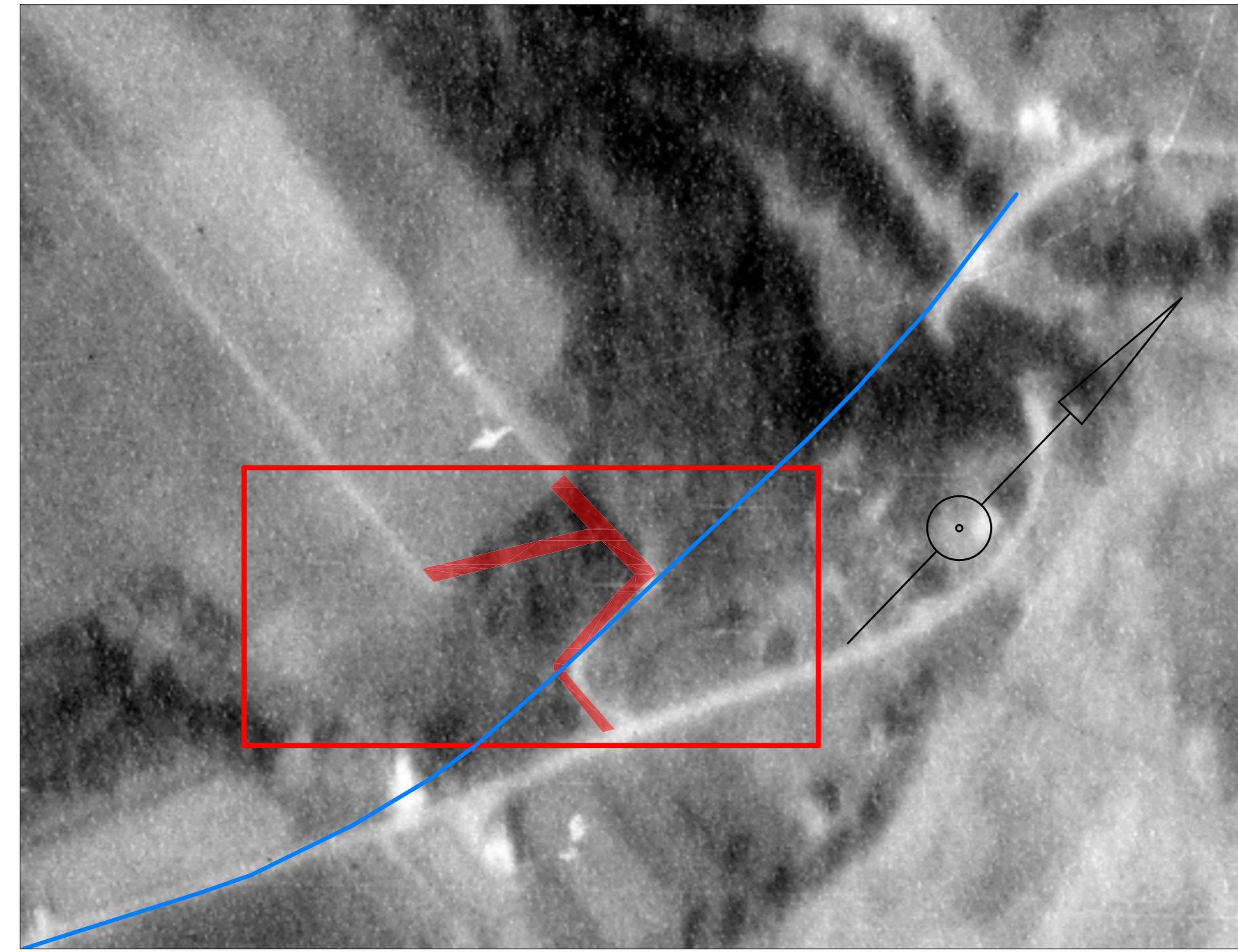

Source :
Photo aérienne
A-12323 #371
Date de la photo : 1949-09-24
Photothèque Nationale de l'Air

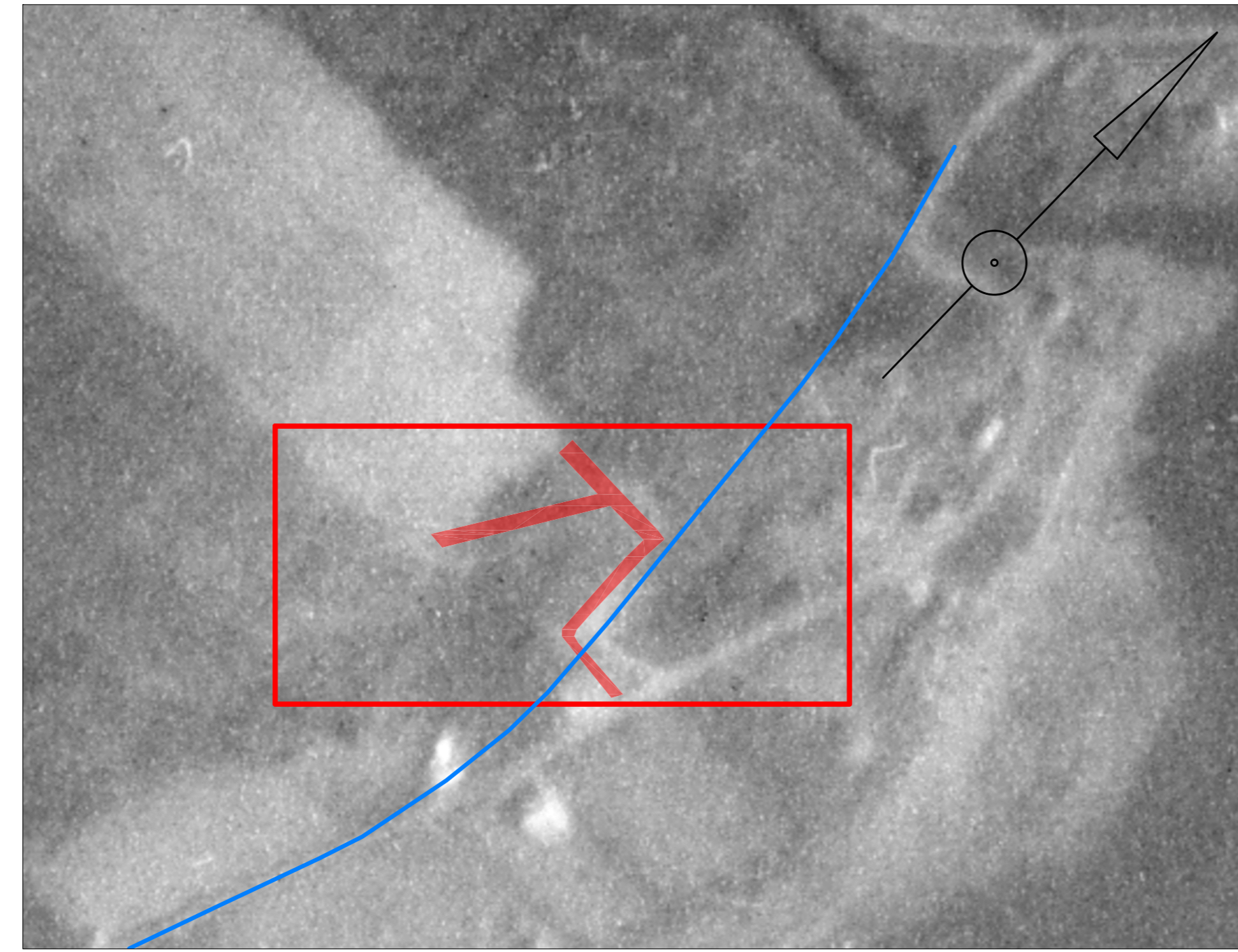

Source:
Photo aérienne
A-12474 # 442
Date de la photo : 1950-05-24
Photothèque Nationale de l'Air

APRÈS LA CONSTRUCTION DU CHEMIN ROYAL

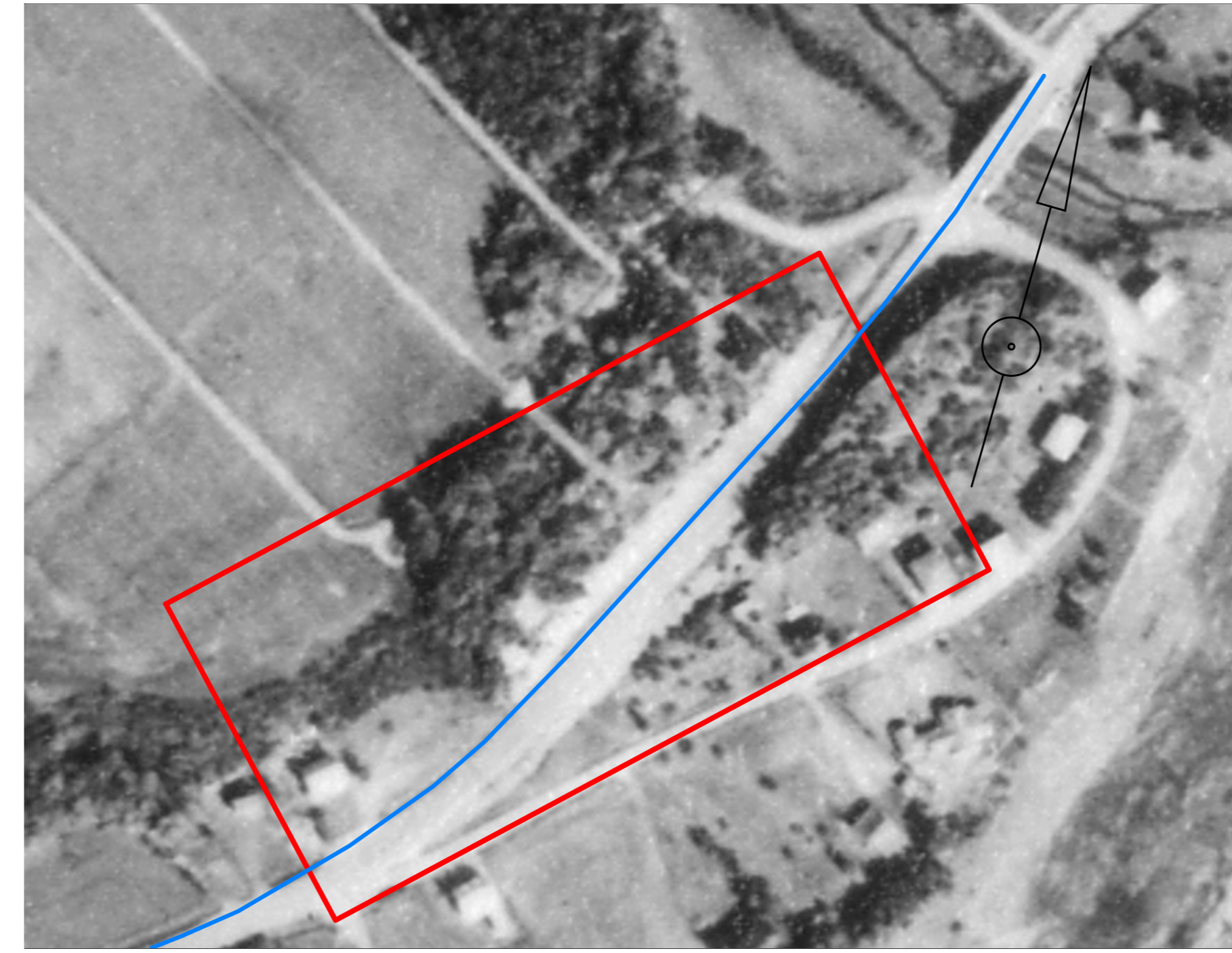

Source:
Photo aérienne
A-17021 # 54
Date de la photo : 1960-09-17
Photothèque Nationale de l'Air

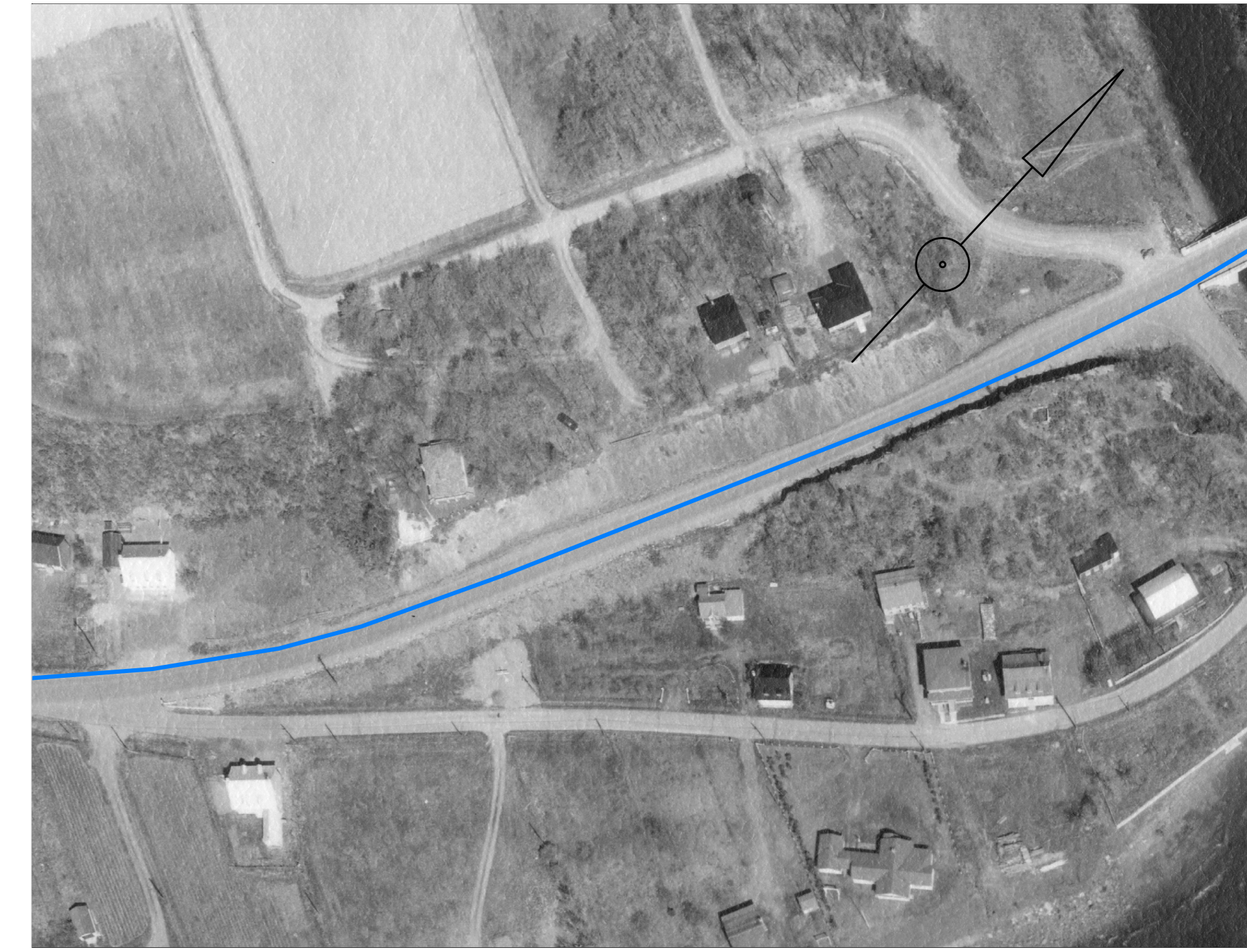

Source:
Photo aérienne
A-17602 # 53
Date de la photo : 1962-05-23
Photothèque Nationale de l'Air



Source:
Photo aérienne
A-17021 # 54
Date de la photo : 1960-09-17
Photothèque Nationale de l'Air

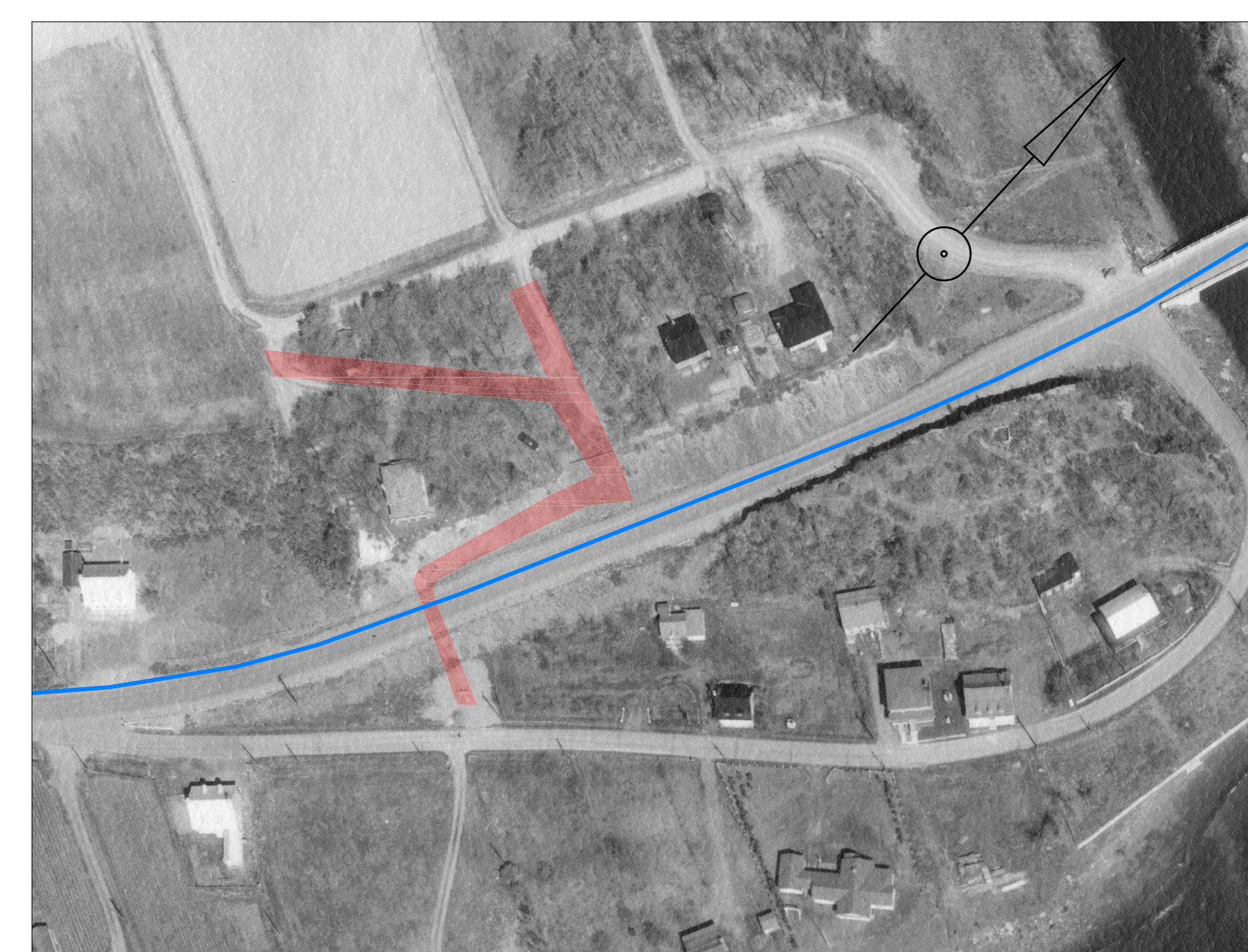

Source:
Photo aérienne
A-17602 # 53
Date de la photo : 1962-05-23
Photothèque Nationale de l'Air

Route	Tronçon	Section
368	01	090
Route	Tronçon	Section
Feuillet cartographique	Latitude	Longitude
Municipalité		Code
Saint-Jean-de-Flle-d'Orléans		20015
Municipalité régionale de comté		Code
L'Île-d'Orléans		200
Circoscription électorale		Code
Charlevoix-Côte-de-Beaupré		679
Centre de services		Code
Centre d'opérations de Québec		87
Cadastre		Code
Paroisse de Saint-Jean		090510
Circoscription foncière		Code
Québec		20

Photographies aériennes
annotées montrant
l'existence du
Chemin Hébert avant
la construction du
Chemin Royal

LÉGENDE

Ligne centrale du chemin Royal projeté
et illustré sur le plan 76-8-M F01
(24-10-1957)

Chemin Hébert illustré sur le plan
176-8-M F01 (24-10-1957)

Date	Mètre	Métrique
2017-04-04	2217	1903

Signé numériquement par *Nathalie Massé*
Nathalie Massé, a-g

Références techniques

Transports,
Mobilité durable
et électrification
des transports

Québec

Unité administrative
Direction Générale
des Territoires
Direction de la
Capitale-Nationale (Québec)
Service des Projets

Titre
CARTE THÉMATIQUE

Échelles

Nom du client
MTQ Voirie

Identification du projet
154110383

Numéro de l'intervention PLAN

Numéro de plan
CT-1167-104-11-0383-31

2

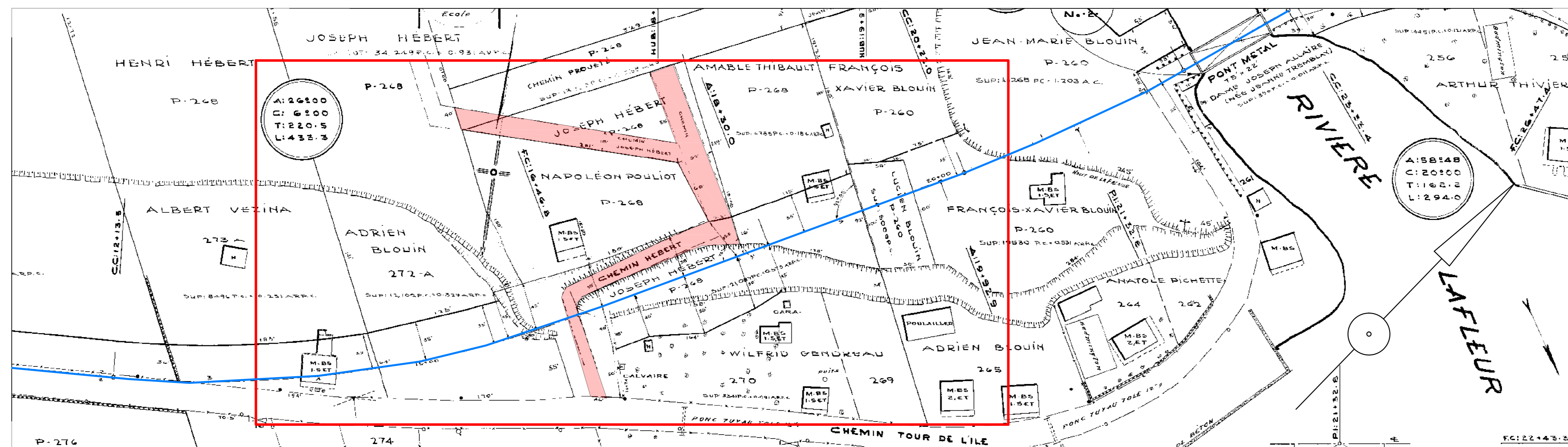

Extrait annoté du plan
176-8-M F01
24 octobre 1957